

# Funzioni del Quadro RP

Il quadro RP "Oneri e spese" è destinato all'indicazione di specifici oneri che, a seconda dei casi, possono essere fatti valere nella dichiarazione in due diversi modi:

- alcuni (oneri detraibili) consentono di detrarre dall'imposta una percentuale della spesa sostenuta,
- altri (oneri deducibili) permettono di ridurre il reddito imponibile su cui si calcola l'imposta lorda.

Applicazioni: F24, F24\_ELIDE, Iva, PF, 770, ISA, TerFab, CU, Ricezione730-4, Liquidazioni Iva, Dati Fatture, TS, SF, SE  
 Quadri: Frontespizio, Familiari\_RA, RB, RC\_CR, RF, RH, RL, RM, RP\_LC, RN\_RV, RQ, RR, RS, RT, RW, DI, RX, AC, Pagamenti  
 GUIDA E VIDEO Controlli 1 di 2

QUADRO RP ONERI E SPESE		Spese patologie esenti sostenute da familiari		Spese sanitarie comprensive di franchigia euro 129,11				
RP1	Spese sanitarie	1		2	00			
<b>Sezione I</b> Spese per le quali spetta la detrazione d'imposta del 19%, del 26%, del 30% e del 35%								
RP2	Spese sanitarie per familiari non a carico affetti da patologie esenti			2	00			
RP3	Spese sanitarie per persone con disabilità			2	00			
RP4	Spese veicoli per persone con disabilità			2	00			
RP5	Spese per l'acquisto di cani guida			2	00			
RP6	Spese sanitarie rateizzate in precedenza			2	00			
<b>Le spese mediche vanno indicate interamente senza sottrarre la franchigia di euro 129,11</b>								
RP7	Interessi mutui ipotecari acquisto abitazione principale				00			
RP8	Altre spese		Codice spesa 1	2	00			
RP9	Altre spese		Codice spesa 1	2	00			
RP10	Altre spese		Codice spesa 1	2	00			
RP11	Altre spese		Codice spesa 1	2	00			
RP12	Altre spese		Codice spesa 1	2	00			
RP13	Altre spese		Codice spesa 1	2	00			
<b>Per l'elenco dei codici spesa consultare la Tabella nelle istruzioni</b>								
RP14	Spese per canone di leasing	Data stipula leasing	Numero anno	Importo canone di leasing	Prezzo di riscatto			
RP15	Totale spese su cui determinare la detrazione	Rateizzazioni spese righe RP1, RP2 e RP3	Con casella 1 barrata indicare importo rata, o somma RP1 col. 2, RP2 e RP3	Altre spese con detrazione 19%	Totale spese con detrazione al 19% (col. 2 + col. 3)	Totale spese con detrazione 26%	Totale spese con detrazione 30%	Totale spese con detrazione 35%
<b>Sezione II</b> Spese e oneri per i quali spetta la deduzione dal reddito complessivo								
RP21	Contributi previdenziali ed assistenziali	Contributi INPS				00		
RP22	Assegno al coniuge	Codice fiscale del coniuge				00		
RP23	Contributi per addetti ai servizi domestici e familiari					500,00		
RP24	Erogazioni liberali a favore di istituzioni religiose					00		
RP25	Spese mediche e di assistenza per persone con disabilità					00		
RP26	Altri oneri e spese deducibili	Codice				00		
<b>CONTRIBUTI PER PREVIDENZA COMPLEMENTARE</b>								
Soggetto fiscalmente a carico di altri								
RP27	Deducibilità ordinaria	Dedotti dal sostituto		Non dedotti dal sostituto				
		1		2	00			

26328 - Conforme al modello ministeriale

(\* Nelle parti del modello che lo richiedono, la procedura riporta in automatico gli eventuali importi risultanti dalle dichiarazioni relative ai periodi di imposta precedenti per gli utenti che già utilizzavano il software GB.

Nel quadro sono presenti in molti campi delle gestioni che facilitano l'utente nella compilazione.

Ad esempio:  
 Nella sezione I "Oneri per i quali è riconosciuta la detrazione d'imposta del 19%, del 26%, del 30% e del 35%" è presente la gestione delle "Spese Sanitarie":

Applicazioni F24 F24\_ELIDE Iva PF 770 ISA TerFab CU Ricezione730-4 Liquidazioni Iva Dati Fatture TS SF SE  
 Quadri Frontespizio Familiari\_RA RB RC\_CR RF RH RL RM RP\_LC RN\_RV RQ RR RS RT RW DI RX AC Pagamenti

GUIDA E VIDEO Controlli 1 1 di 2

**QUADRO RP ONERI E SPESE**

**Sezione I**  
 Spese per le quali spetta la detrazione d'imposta del 19%, del 26%, del 30% e del 35%

*Le spese mediche vanno indicate interamente senza sottrarre la franchigia di euro 129,11*

Per l'elenco dei codici spesa consultare la Tabella nelle istruzioni

**Sezione II**  
 Spese e oneri per i quali spetta la deduzione dal reddito complessivo

**RP1 Spese sanitarie**

Spese patologiche esenti sostenute da familiari 00  
 Spese sanitarie comprensive di franchigia euro 129,11 00

DATI SPESE STAMPA Condividi

Guida Salva Pulisci Esci ed aggiorna il quadro

RP1 col.1 RP1 col.2 RP2 RP3

Spese per patologie esenti

Data	Percettore	Descrizione	Importo
			0,00

Totale lordo 0,00  
 Totale RP1 col.1 al netto della franchigia da trasmettere all'Agenzia delle Entrate 0,00

Totale degli importi lordi indicati nei righi RP1 col.1, RP1 col.2, RP2 e RP3 0,00  
 Selezione della casella se s'intende optare per la rateazione (solo per importi superiori a 15.493,71€)

Totale spese rateizzabili 0,00  
 Importo della rata (rigo RP15 col. 2) 0,00

Rateizzazione spese sanitarie in quattro quote annuali costanti e di pari importo				
Quota	2019	2020	2021	2022
Numero rata	1	2	3	4
Importo rata	0,00	0,00	0,00	0,00

Ditta: 001PF Descrizione: PF Anno imposta: 2019

26328 - Conforme al modello ministeriale

Per maggiori chiarimenti sul funzionamento della gestione si rimanda alla [guida online](#) presente all'interno della maschera stessa.

Per la compilazione dei righi da RP8 a RP13 è necessario utilizzare la gestione "Altre Spese" che si attiva facendo doppio click sui campi stessi.

Applicazioni F24 F24\_ELIDE Iva PF SeP TerFab Irap CU  
 Quadri Frontespizio Familiari\_RA RB RC\_CR RF RG RH RP\_LC RN\_RV RR RS RX AC Pagamenti

Guida online Controlli 1 1 di 2

**QUADRO RP ONERI E SPESE**

**Sezione I**  
 Spese per le quali spetta la detrazione d'imposta del 19%, del 26%, del 30% e del 35%

*Le spese mediche vanno indicate interamente senza sottrarre la franchigia di euro 129,11*

Per l'elenco dei codici spesa consultare la Tabella nelle istruzioni

**Sezione II**  
 Spese e oneri per i quali spetta la deduzione dal reddito complessivo

**RP1 Spese sanitarie**

Spese patologiche esenti sostenute da familiari 00  
 Spese sanitarie comprensive di franchigia euro 129,11 00

Elenco oneri Guida online Nuovo Stampa Esci ed aggiorna il quadro

Codice onere	Descrizione onere	Importo da riportare

RP8 00 00  
 RP9 00 00  
 RP10 00 00  
 RP11 00 00  
 RP12 00 00  
 RP13 00 00

leasing Prezzo di riscatto 00  
 Totale spese con detrazione 30% 000  
 Totale spese con detrazione 35% 000

buti INPS 00  
 Codice 00

Dedotti dal sostituto Non dedotti dal sostituto 00 00

RP27 Deducibilità ordinaria

26328 - Conforme al modello ministeriale

Nel caso in cui nella gestione l'utente inserisce più di sei spese, in automatico viene creato un nuovo modulo.

Per il funzionamento dettagliato della gestione si rimanda alla [guida on-line](#) presente nella maschera.

Nel rigo RP21 per riportare i "Contributi previdenziali e assistenziali", nella gestione presente nel campo celeste, è necessario accedere al prospetto che si apre dal pulsante "Contributi Inps" .



Per la compilazione del rigo RP26, invece, è necessario utilizzare la gestione che si attiva facendo doppio click nel campo.

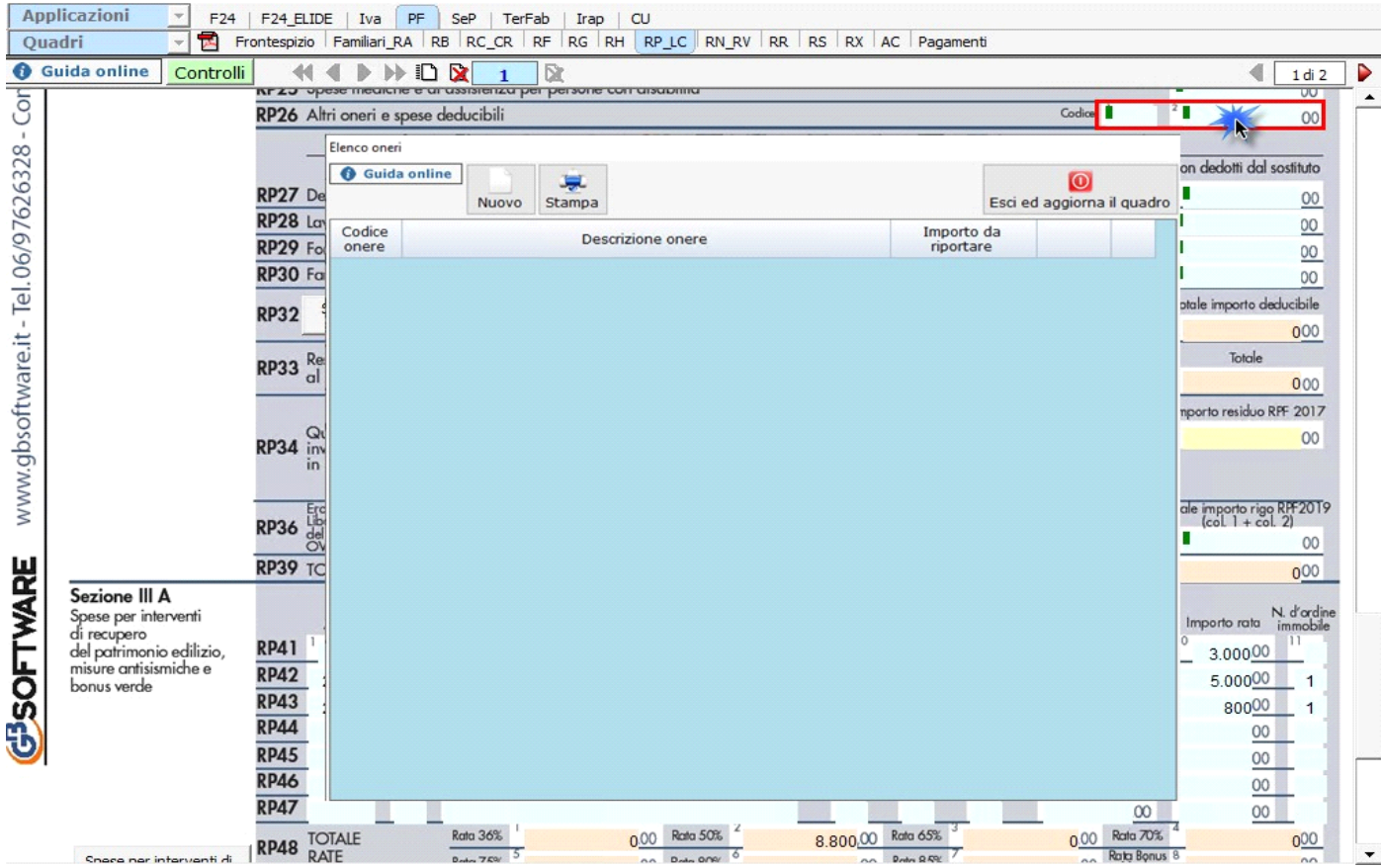

Nel caso in cui nella gestione vengono inseriti più di un onere, la procedura in automatico crea tanti moduli quanti sono gli oneri.

Per il funzionamento dettagliato della gestione si rimanda alla [guida on-line](#) presente nella maschera.

Per l'inserimento delle "Spese per l'acquisto o la costruzione di abitazioni date in locazione" in RP32 è necessario utilizzare la

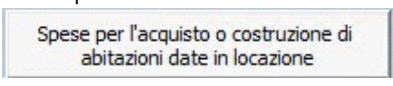

gestione che si attiva dal pulsante



Applicazioni F24 F24\_ELIDE Iva PF SeP TerFab Irap CU  
 Quadri Frontespizio Familiari\_RA RB RC\_CR RF RG RH RP\_LC RN\_RV RR RS RX AC Pagamenti

Guida online Controlli 1 1 di 2

Le spese mediche vanno indicate interamente senza sottrarre la franchigia di euro 129,11

Per l'elenco dei codici spesa consultare la Tabella nelle istruzioni

Sezione II Spese e oneri per i quali spetta la deduzione dal reddito complessivo

RP6 Spese per acquisto o costruzione di abitazioni date in locazione 00  
 RP7 DATI SPESE STAMPA 00  
 RP8 00  
 RP9 Guida Nuovo inserimento Salva Elimina Importa da anno precedente Esci ed aggiorna il quadro  
 RP10 00  
 RP11 00  
 RP12 Spese per l'acquisto o la costruzione di abitazioni date in locazione 00  
 RP13 Data di stipula del contratto di locazione dell'immobile acquistato o costruito 00  
 RP14 Descrizione Spesa acquisto/costruzione Interessi 00  
 RP15 00  
 RP21 00  
 RP22 00  
 RP23 Piano di ammortamento 00  
 RP24 Anno d'imposta Anno N° rata Spesa 00  
 RP25 00  
 RP26 00  
 RP27 00  
 RP28 00  
 RP29 00  
 RP30 00  
 RP32 Spese per l'acquisto o costruzione di abitazioni date in locazione 1 Data stipula locazione 2 Spesa acquisto/costruzione ,00 3 Interessi ,00 4 Totale importo deducibile 000

e.it - Tel.06/97626328 - Conforme al modello ministeriale

Per il funzionamento dettagliato della gestione si rimanda alla [guida on-line](#) presente nella maschera.

Per inserire i dati relativi alla sezione III-A "Spese interventi di recupero del patrimonio edilizio e misure antisismiche" cliccare il

Spese per interventi di recupero del patrimonio edilizio e per misure antisismiche e bonus verde

pulsante e procedere ad inserire i dati all'interno della gestione.

Applicazioni F24 F24\_ELIDE Iva PF SeP TerFab Irap CU  
 Quadri Frontespizio Familiari\_RA RB RC\_CR RF RG RH RP\_LC RN\_RV RR RS RX AC Pagamenti

Guida online Controlli 1 1 di 2

RP27 Deducibilità ordinaria 1 00 2 00  
 RP28 Spese per interventi di recupero del patrimonio edilizio, per misure antisismiche e bonus verde 00  
 RP29 DATI SPESE STAMPA 00  
 RP30 Guida Annulla inserimento Salva Elimina Importa da anno precedente Esci ed aggiorna il quadro  
 RP32 Spese per interventi di recupero del patrimonio edilizio, per misure antisismiche e bonus verde 00  
 RP33 Piano di ammortamento 00  
 RP34 Descrizione immobile Percentuale di spesa sostenuta 2017  
 Anno (1) Tipologia (2) Codice fiscale del soggetto che ha presentato la comunicazione (3) Interventi particolari (4) Acquisito, eredità o donazione (5) Numero rata (8) N° ordine immobile  
 Data Percettore Descrizione \*Importo 0,00  
 RP36 Totale delle spese indicate 0,00  
 Spese sostenute per la stessa unità immobiliare (compresa la corrente) 0,00  
 RP39 TOTALE Limite totale per le spese 0,00  
 Totale delle spese di ristrutturazione 0,00  
 Totale delle spese di ristrutturazione rapportate alla percentuale Importo rata 0,00  
 RP41 Sez IIIIB - Dati catastali identificativi degli immobili e altri dati  
 RP42 N° Ordine immobile (1) Condominio (2) Codice Comune (3) T/U (4) Sez. Urb Comune Catast. (5) Foglio (6) Particella (7) Subalt. (8) 1  
 RP43 1  
 RP44 Altri Dati (estremi di registrazione del contratto e dati della domanda di accatastamento)  Immobile non accatastato  
 RP45 N° Ordine immobile (1) Condominio (2) Conduttore Data (3) Serie (4) Num. e sottolum. (5) Cod. Uff (6) Domanda Accatastamento Data (8) Numero (9) Cod. Uff (10)  
 RP46 Cod. identificativo del contratto (7)  
 RP47 Note:  
 RP48 TOTALE 000  
 RATI 000  
 RP49 TOTALE DETRAZIONE 36% 00 50% 4.400,00 65% 00 70% 00  
 DETRAZIONE 75% 00 80% 00 85% 00 Detrazione Bonus Verde 00

www.gbsoftware.it - Tel.06/97626328

Spese per interventi di recupero del patrimonio edilizio e per misure antisismiche e bonus verde

Per il funzionamento dettagliato della gestione si rimanda alla [guida on-line](#) presente nella maschera.

Spese per interventi di risparmio energetico

Per inserire i dati relativi alla sezione IV "Spese per interventi di risparmio energetico" cliccare il pulsante e procede ad inserire i dati all'interno della gestione.

Sezione III C  
Spese arretrato immobili ristrutturati (detr. 50%), giovani coppie, IVA per acquisto abitazione classe energetica A o B

Sezione IV  
Spese per interventi finalizzati al risparmio energetico

Spese per interventi di risparmio energetico

Tipo di intervento (1)	Descrizione	Percentuale di spesa sostenuta				
Anno (2)	Periodo 2013 (3)	Casi particolari (4)	Periodo 2008 rideterminazione rate (5)	Numero rata (7)		

Data	Percettore	Descrizione	Importo*

Tipo di (1) intervento	Anno (2)	Periodo 2013 (3)	Casi particolari (4)	Periodo 2008 Rid. rate (5)	Numero rata (7)	Spesa totale	Importo rata

Note

Premere NUOVO per inserire una nuova scheda

5	6	7
Detrazione 75%	Detrazione 80%	Detrazione 85%
0.00	0.00	0.00



Per il funzionamento dettagliato della gestione si rimanda alla [guida on-line](#) presente nella maschera.

### Funzioni Quadro LC – Cedolare secca sulle locazioni

Per quanto riguarda il calcolo relativo alla Cedolare Secca, all'interno della gestione che si attiva dal pulsante "Acconto cedolare secca" viene calcolato l'acconto e il saldo nel caso siano dovuti.

Gestione acconti

GESTIONE ACCONTI STAMPA Condividi

 Esci ed aggiorna
  Verifica condizioni art. 58 DL 124/2019

	Metodo storico	Previsionale
LC1 col.5 - Differenza	315,00	
Base di calcolo acconti CEDOLARE SECCA: 95% del rigo Differenza	299,25	
<b>Acconti calcolati in due rate ciascuna nella misura del 50% e 50% (art.58, c.1, DL.124. 124/2019)</b>		
<b>Acconti dovuti</b>		
Primo acconto	149,63	
Secondo o unico acconto	149,62	
<b>CEDOLARE SECCA DA VERSARE</b>		
Saldo 2019 <small>Codice tributo 1842</small>		315,00
Primo acconto 2020 <small>Codice tributo 1840</small>		149,63
Secondo acconto 2020 <small>Codice tributo 1841</small>		149,62
		Barrare la casella per non versare gli acconti <input type="checkbox"/>
<b>Totale CEDOLARE SECCA da versare</b>		<b>614,25</b>

Acconto Cedolare Secca LC2
 Primo acconto <sup>1</sup> 150,00
Secondo o unico acconto <sup>2</sup> 150,00

N.B. Nel caso in cui non si debbano versare gli acconti barrare l'apposita casella presente nella gestione.

 **Novità Calcolo acconti 2020**

*"Per i soggetti che esercitano attività economiche per le quali sono stati approvati gli indici sintetici di affidabilità fiscale di cui all'articolo 9-bis del decreto-legge 24 aprile 2017, n. 50, e che dichiarano ricavi o compensi di ammontare non superiore al limite stabilito, per ciascun indice, dal relativo decreto di approvazione del Ministro dell'economia e delle finanze (si veda l'art. 12-quinquies, commi 3 e 4, del decreto-legge 30 aprile 2019, n. 34, convertito, con modificazioni, dalla legge 28 giugno 2019, n. 58), i versamenti di acconto dell'imposta sono effettuati in due rate ciascuna nella misura del 50 per cento (art. 58, comma 1, del decreto legge 26 ottobre 2019, n. 124, convertito con modificazioni dalla legge 19 dicembre 2019, n. 157)."*

L'articolo 58 del DL 124/2019 26/10/2019 ha modificato il calcolo degli acconti 2020 entrando già in vigore da subito.

La modifica riguarda i soggetti che esercitano attività economiche per le quali sono stati approvati gli ISA (o che dichiarano, per trasparenza, i redditi dei suddetti soggetti) che devono effettuare i versamenti in acconto Irpef, Ires e Irap.

Quindi, per quanto riguarda gli acconti 2020 gli stessi devono essere versati nella misura del 50% e 50%, in luogo del 40% e 60%, da tutti i soggetti che esercitano attività economiche per le quali sono stati approvati gli ISA e per i quali nel quadro contabile non sia stato indicato la causa di esclusione 3.

All'apertura della "Gestione Acconti" il software avverte l'utente con un messaggio a video indicando in che misura sono stati calcolati gli acconti. Inoltre, è possibile verificare se sussistono le condizioni per calcolare gli acconti in base all'art.58 DL 124/2019 cliccando il pulsante

